



今年
は酉年
です

市報

こがねい

平成29(2017)年

1/1
NO.1378

上段の絵は、たこ原画コンクール入選作品
(縄井湊伍さん・緑小学校5年生)



ホームページ <http://www.city.koganei.lg.jp/>
モバイル(携帯電話)版 <http://www.city.koganei.lg.jp/m/index.html>

毎月1・15日発行

お納 期限 の お知 らせ	1月31日(火)	市民税・都民税……………第4期分 国民健康保険税……………第7期分 後期高齢者医療保険料……第7期分 納付書裏面に記載の場所で納付してください。 便利な口座振替をご利用ください。	主 な 内 容	◆お知らせ 市消防団出初式、職員募集、岩手県 久慈市と災害協定締結、学童保育所 入所申し込み、ひとり親家庭支援制 度 ほか ……2～7・12面	◆福祉のひろば 65歳以上の障害者控除対 象者の方に認定証を交付 ほか ……7・8面	◆健康ガイド はたちの献血キャンペーン、 ン、乳がん検診追加募集 ほか ……8面	◆催し 第3回百人一首かるた大 会、国際交流イベント ほか ……10～12面
	第27回子ども・青少年特集の投稿作文は9面に掲載						



みなみ学童保育所の子どもたちとくじら山(都立武蔵野公園)

住み続けたい、笑顔あふれる小金井へ



明けましておめでとうございます。ご健勝にて新しい年をお迎えのことと思います。

市政の最重要課題である可燃ごみの処理につきましては、広域支援により滞りなく処理することができております。また、新可燃ごみ処理施設につきましては、平成32年度の本格稼働に向けて、浅川清流環境組合において着々と事業が進められています。多摩地域各団体の施設周辺にお住まいの皆様並びに関係者の皆様に心から感謝を申し上げます。

新春を迎えて



明けましておめでとうございます。市民の皆様が健やかに新しい年を迎えられたこと拝察し、市議会議員ともどもお慶び申し上げますとともに、本年が皆様にとって良き年となりますことをお祈りいたします。

年頭にあたり、小金井市の可燃物処理をお引き受けたいという各市民関係者並びに施設周辺にお住まいの方々には心より御礼申し上げます。また、共同処理を行う「浅川清流環境組

たちました。「誇りの持てる、住み続けたいと願われる、市民の力や地域の力がもっと活かされる小金井」をめざし、課題の解決に向け歩んでまいります。その主なものは、安定的な可燃ごみ処理体制の確立、グラウンドデザインに向けた対話の推進、真の行財政改革、庁舎・福祉会館・清掃関連施設等の老朽化した公共施設の整備、賑わいある駅周辺まちづくりの推進、子育て環境日本一・共生社会・高齢者を支える地域包括ケアシステムをめざした福祉の増進、地域が命を守る防犯・防災対策の7つです。今年、これらの課題をさらに前進させ、変革の年にしたいと思っております。

今年4月1日には、本市に2020年東京オリンピック・パラリンピックの旗が届けられる予定です。小金井らしいレガシーを残せるよう、皆様とともに、未来につなぐ取り組みを実施したいと考えています。小金井市にはたくさんの魅力、市民力があふれています。「あるものさかし」の視点を大切に、小金井の魅力を市内外に力強く発信していけるよう尽力してまいります。

小金井市長
西岡 真一郎

合」へのご理解をいただいている日野市関係者の皆様にも感謝いたします。小金井市民の皆様には、引き続き、可燃ごみ減量へのご協力をお願いいたします。

昨年、米大統領選挙の大方の予想を覆した結果や韓国大統領の失脚騒動、欧州各国ではEUへの不信と難民に関わる文化・社会的衝突が続く、中東地域の紛争とも相まってまさに予測不可能な国際情勢が現出しています。これらの事象に伴い、私たちの生活へも影響が現れると思っております。

国外の出来事が市民生活に即時に影響してくる時代ではありますが、市議会も市民、行政と力を合わせて小金井市の活性化

小金井市議会議員
篠原 ひろし

古紙を配合しています。環境にやさしい植物性インキを使用しています。

お知らせ information

交通安全計画(案)

パブリックコメント 募集

市では、交通安全対策基本法に基づき、交通安全に関する施策を総合的・計画的に推進するため、同計画(案)を作成しました。

この案に対し、市民の皆さんの意見を募集します。

実施名称 交通安全計画

対象 市内在住・在勤・在学の方、市内に事務所や事業所を有する法人もしくは団体
検討結果の公表等 3月(予定)。意見等に対する個別的回答は行いません。検討を終えたときは、意見等の内容および市の検討結果とその理由を公表します。

配布・閲覧場所等

交通対策課(市役所第二庁舎5階)、市役所第二庁舎1階受付、情報公開コーナー(市役所第二庁舎6階)、公民館各館、婦人会館、総合体育館、図書館本館、保健センター、東小金井駅開設記念会館でご覧いただけるほか、市ホームページでも公開しています。

提出方法

1月4日～2月3日(必着)に、住所・氏名・施策名称を明記し、直接、郵送、ファクスまたは市ホームページ専用フォームで交通対策課へ。

問合せ先 交通対策課交通対策係(〒184-8504住所不要 ☎042-387-9850 FAX042-38612619)

第7期介護保険・高齢者保健福祉総合事業計画のためのアンケート調査にご協力を

市では、介護保険・高齢者保健福祉に関する施策の総合的な推進を図るため、平成28・29年度の2か年で、第7期介護保険・高齢者保健福祉総合事業計画を策定します。現在、同計画策定のためのアンケート調査を実施しています。

調査票は、無作為に抽出した市民の方や市内の事業所へ、郵送でお送りしていますので、届いた方は、回答にご協力をお願いします。

回答期限 1月16日(月)

問合せ先 介護福祉課介護保険係(☎042-387-9822)

後期高齢者医療制度今年75歳になる方へ

日本の医療保険制度は「国民皆保険」となっており、すべての国民が、いずれかの公的医療保険に加入すること

ご利用ください 1月の休日窓口

開設時間 午前9時～午後1時

開設窓口 市民課、保険年金課国民健康保険係、子育て支援課手当助成係(7日のみ)、納税課(7日のみ)

※ 取り扱いできない業務(後期高齢者医療事務・市税証明書交付事務ほか)がありますので、事前に各担当課へお問い合わせください。

1月 ○は休日窓口開設日						
日	月	火	水	木	金	土
1	2	3	4	5	6	7
8	9	10	11	12	13	14
15	16	17	18	19	20	21
22	23	24	25	26	27	28
29	30	31				

問合せ先 企画政策課企画政策係(☎042-387-9826)、土曜・日曜・祝日は市役所代表(☎042-383-1111)

◆◆各種審議会等の開催日程◆◆

名称	とき	ところ	内容	問合せ先
子ども・子育て会議(※)	1月11日(水) 19:00～	市役所第二庁舎8階801会議室	計画の変更について	子育て支援課子育て支援係(☎042-387-9836)
第14回公民館運営審議会	1月12日(木) 10:00～	公民館本館学習室B	公民館事業について ほか	公民館本館(☎042-383-1184)
第4回土地開発公社評議員会	1月18日(水) 14:00～	市役所本庁舎3階第一会議室	平成29年度事業計画について ほか	土地開発公社事務局(☎042-387-9851)
社会教育委員の会議	1月20日(金) 9:30～	市役所第二庁舎8階801会議室	社会教育活動について ほか	生涯学習課生涯学習係(☎042-387-9879)
図書館協議会(※)	1月23日(月) 14:00～	図書館本館地階集会室	図書館の在り方について等(手話通訳あり。要事前申込)	図書館本館(☎042-383-1138)
廃棄物減量等推進審議会	1月24日(火) 18:00～	市役所第二庁舎8階801会議室	平成29年度一般廃棄物処理計画の策定等について	ごみ対策課減量推進係(☎042-387-9835)
清掃関連施設整備基本計画検討会議	1月25日(水) 18:00～	前原暫定集会施設1階A会議室	清掃関連施設整備基本計画について	ごみ対策課減量推進係(☎042-387-9835)

※ 保育あり(要事前申込)

なっています。75歳になる方は、それまで加入していた医療保険(国保、健康保険、共済など)から、自動的に後期高齢者医療制度の被保険者となります。制度の運営は、東京都内すべての市区町村が加入する「東京都後期高齢者医療広域連合」が運営主体となっています。

- 1 申込者が65歳以上のひとり暮らしまたは65歳以上の方を含む60歳以上の2人世帯で、市内に引き続き3年以上居住している方(所得制限があります)
- 2 自立している方で次のいずれかの理由により、代替えの住宅を確保することが困難な方
- 3 暴力団員による不当な行為の防止等に関する法律に

市消防団出初式

1月8日(日) JR武蔵小金井駅南口で

生業を持つかたわら、昼夜を問わず発生する各種災害に対処し、市民の皆さんの生命と財産を守っている市消防団(団員数78人)の雄姿を披露する、新春恒例の出初式を開催します。

消防団員による部隊操練・一斉放水演技や小金井消防少年団による演奏なども行われます。

少数精鋭で活躍する消防団員の元氣な初姿を、皆さんでご覧ください。

とき 1月8日(日) 午前10時から
ところ 武蔵小金井駅南口交通広場
通広場 武蔵小金井駅南口交通広場
その他 ▼荒天の場合は、会場を変更します。



規定する暴力団員でないこと
その他 ▼すでに高齢者住宅入居申込書を提出している方には、別途通知しますので、再度申し込みの必要はありません。▼今回の住宅以外についても常時受け付けています。▼持ち家の方は、申し込みできません。

申込 1月13日までに、指定の申込用紙(まちづくり推進課)を提出してください。

委員選任結果
公募委員選考基準等により、次の方々を委員に選任しました。

＜消費生活審議会委員＞
▽吉田安之さん、矢澤朋香さん(いずれも公募市民)

＜緑地保全対策審議会委員＞
▽小山美香さん、津々良明石さん、平井恵子さん、矢向潤さん(いずれも公募市民)

問合せ先 環境政策課緑と公園係(☎042-387-9860)

また、交通規制に伴い、JR武蔵小金井駅南口発着の路線バス、CoCoバス、タクシール乗り場等が変更となります。(左図)

なお、荒天で会場が変更となった場合は交通規制およびバス・タクシール乗り場の変更はありません。

皆さんにはご迷惑をおかけしますが、ご理解・ご協力をお願いします。

とき 1月8日(日) 午前8時30分～午後1時

問合せ先 地域安全課防災消防係(☎042-387-9807)

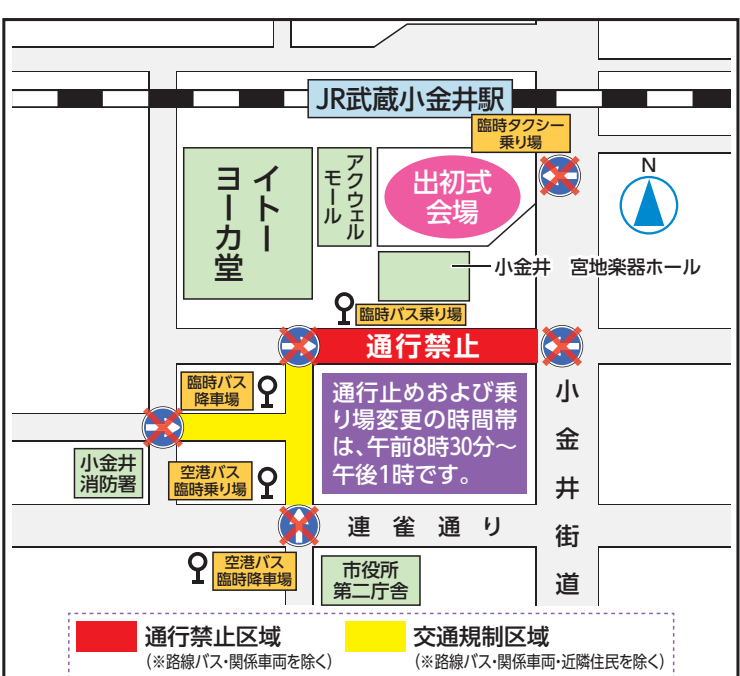

職員募集

〈非常勤嘱託職員〉

業務名 ①保育士補助業務②学童保育指導員業務

勤務時間 ①週5日、月曜～金曜日午前7時～11時または午後3時30分～午後7時の間で、1日1.5時間～3時間勤務、週15時間程度(必要に応じ土曜日の勤務あり)②月曜～土曜日のうち週5日、週30時間勤務のシフト制(午前8時～午後7時の間で所屬長が割り振る。必要に応じ時間外勤務あり)

報酬 ①時給千200円②月額18万5千900円

※ 別途通勤に要する経費を条件により支給します。

応募要件 65歳定年制のため、昭和26年4月2日以降に生まれた方で、②は児童福祉施設の設備及び運営に関する基準に定める要件を満たす方(保育士、幼稚園教諭、学校教諭等)

募集人数 ①若干名②1人
採用予定日 2月1日(水)

〈平成29年度任期付職員〉

職種 保育士

勤務時間 午前7時～午後7時の間で1日7時間45分

※ ローターションにより土曜日勤務あり。

資格等要件 保育士証の交付を受けている方

採用予定人数 若干名
採用予定日 4月1日(土)

〈育児休業代替任期付職員〉

職種 保育士

採用試験日 1月26日(木)

勤務時間 午前7時～午後7時の間で1日7時間45分
※ ローターションにより土曜日の勤務あり。
資格等要件 保育士証の交付を受けている方
採用予定人数 若干名
採用予定日 3月1日(水) または4月1日(土)

◆共通◆
面接試験日 1月17日(火)
要項(申込書)配布・応募受付 1月10日(火)までの午前8時30分～正午、午後1時～5時(土曜・日曜・祝日を除く)に職員課(市役所本庁舎1階)で。郵送による応募(9日必着)も受け付けます。
※ 要項は、配布期間中に限り、市役所第二庁舎1階受付でも配布するほか、市ホームページからダウンロードできます。

その他 いずれの職種も国籍は問いません。
問合せ 職員課人事研修係(〒184-8504住所不要 ☎042-387-9808)

平成29年度 社会福祉協議会 非常勤嘱託職員募集

業務名 地域包括支援センターにおける相談、事務

勤務時間 月曜～金曜日のうち週4日(割り振りは所屬長が定める) 午前9時～午後5時30分

報酬 月額22万7千800円

資格等要件 ▽65歳定年制のため、昭和27年4月2日以降に生まれた方 ▽社会福祉士資格または介護支援専門員資格を有する方 ▽普通自動車運転免許を有する方 ▽パソコン(ワード、エクセル)を使用できる方

募集人数 1人
採用試験日 1月26日(木)

採用予定日 4月1日(土)

岩手県久慈市と災害協定を締結



東京都小金井市、岩手県久慈市 災害時相互応援に関する協定締結式

市では、東日本大震災の教訓をもとに災害対応の充実強化を図るため、平成28年11月24日に岩手県久慈市と災害協定(正式名称「小金井市と久慈市の災害時相互応援に関する協定書」)を締結しました。

(写真右=遠藤譲一久慈市長)
この協定では、どちらかの市において災害が発生した場合の応急対策および復旧活動における協力内容等を定めています。

今回の協定は平成25年6月に小金井市商工会と小金井市商店会連合会が、震災被害を受けた久慈市観光物産協会と交流協定を結んでいたことなどが縁となり、このたび締結する運びとなりました。

なお、小金井市が都外の自治体と災害協定を締結するのは、岩手県北上市、長野県飯田市、福岡県宗像市、京都府宇治市に続いて5例目となります。

問合せ 地域安全課防災消防係 ☎042-387-9807

要項(申込書)配布・応募受付 1月4日(水)～20日(金の午前8時30分～正午、午後1時～5時(土曜・日曜・祝日を除く)に、社会福祉協議会(本町5-36-17)に限り、同協議会ホームページ(http://members.jcom.home.ne.jp/koganeishi-syakyou/)からダウンロードできます。

※ 申込書類は、受験者本人が持参してください。
問合せ 社会福祉協議会 ☎042-386-0294

教育委員会 非常勤嘱託職員募集

〈図書館業務〉

勤務時間 週4日、午前8時45分～午後5時15分の間で1日7時間15分のシフト制。土曜・日曜・祝日を含み、割り振りは所屬長が定める。

報酬 月額15万8千400円

資格等要件 65歳定年制のため、昭和26年4月2日以降に

〈学校用務業務〉

勤務時間 月曜・火曜・木曜・金曜日の午前8時15分～午後4時45分

報酬 月額15万7千200円

資格等要件 65歳定年制のため、昭和26年4月2日以降に

生まれの方
募集人数 1人
面接試験日 1月24日(火)
採用予定日 2月1日(水)
要項(申込書)配布・応募受付 1月20日(金)までの午前8時30分～正午、午後1時～5時(土曜・日曜・祝日を除く)に、庶務課(市役所第二庁舎7階)で。郵送による応募(20日必着)も受け付けます。

◆共通◆
※ 要項は、市ホームページからダウンロードできます。
問合せ 庶務課庶務係 ☎042-387-9872



平成29年度 非常勤嘱託職員募集

業務名等 右表のとおり
年齢要件 65歳定年制のため、昭和27年4月2日以降に生まれた方
※ 国籍は問いません。
募集人数 いずれも若干名
面接試験日 2月8日(水)、10日(金)、13日(月)、14日(火)
採用予定日 4月1日(土)
要項(申込書)配布・応募受付 1月20日(金)までの午前8時30分～正午、午後1時～5時(土曜・日曜・祝日を除く)に職員課(市役所本庁舎1階)で。郵送による応募(19日必着)も受け付けます。
※ 要項は、配布期間中に限り、市役所第二庁舎1階受付でも配布するほか、市ホームページからダウンロードできます。
問合せ 職員課人事研修係(〒184-8504住所不要 ☎042-387-9808)

業務名	勤務時間	月額報酬	資格等要件
施設管理業務(休日・夜間窓口等)	月10日程度のローテーション勤務、月曜～金曜日=17:00～翌日9:00、土曜・日曜・祝日=8:30～翌日9:00	231,700円	パソコン操作(ワード・エクセル)ができ、普通自動車運転免許(取得後1年以上経過)を有する方
国民年金事務	月曜～金曜日のうち週4日(割り振りは所屬長が定める) 8:30～17:00	185,900円	社会保険労務士の資格を有する方または年金事務所もしくは市区町村での国民年金事務経験者
地域包括支援センター支援業務(看護師)	月曜～金曜日のうち週4日(割り振りは所屬長が定める) 8:30～17:00	235,900円	以下の要件をすべて満たす方 ▽看護師の資格を有する方 ▽パソコン操作(ワード、エクセル)ができる方 ▽自転車に乗れる方
子ども家庭支援ワーカー業務B	月曜～土曜日のうち週5日9:00～17:00の時間で6時間(割り振りは所屬長が定める)	202,700円	社会福祉士の資格および普通自動車運転免許を有する方
保育士補助業務	週5日、月曜～金曜日7:00～11:00または15:30～19:00の間で、1日1.5～3時間勤務、週15時間程度(必要に応じ土曜日の勤務あり)	時給1,200円	-
障がい児保育業務	週5日、月曜～金曜日9:00～16:00	185,900円	保育士証の交付を受けている方
学校給食調理補助業務	週5日、月曜～金曜日①8:30～15:15②9:00～15:45③9:30～16:15(7/21～8/20は勤務を要しない)	144,100円	-
特別支援学級介助員	週5日、月曜～金曜日 8:00～16:00の間で所屬長が割り振る6時間	163,800円	児童・生徒の介助、補助、指導等の実務経験者
特別支援教育支援員A	週5日、月曜～金曜日8:15～15:00(7/21～8/20は勤務を要しない)	185,900円	小学校教諭免許を有し、特別な教育ニーズのある児童または生徒への指導経験者
特別支援教育支援員B			中学校教諭免許を有し、特別な教育ニーズのある児童または生徒への指導経験者

平成29年度 市職員募集

試験区分・職種 ①上級職

(建築技術) ②上級職(精神保健福祉士・社会福祉士) ③上級職(保健師)ほか

資格等要件 ①昭和52年4月2日〜平成7年4月1日に生まれた方で、建築関係の学科を卒業した方または同程度の知識を有する方②昭和52年4月2日以降に生まれた方で、精神保健福祉士または社会福祉士登録証の交付を受けている方③昭和47年4月2日以降に生まれた方で、保健師資格を有する方

※ ①いずれも平成29年3月末までに、卒業および資格取得済の方
▽ いずれも平成29年3月末までに、卒業および資格取得済の方
▽ いずれも平成29年3月末までに、卒業および資格取得済の方

臨時職員の登録者募集

臨時職員に登録された方の中から、必要に応じて、仕事を ご案内します。

職種等 下表のとおり

登録方法 所定の用紙に必要事項を明記し、職員課(市役所本庁舎1階)にて、登録してください。

※ 所定の用紙は市ホームページからダウンロードできます。

提出書類 証明写真(縦4センチ×横3センチ、3か月以内に撮影したもの)1枚、資格等が必要な職種については、資格を証明する書類の写し

その他 ①いずれの職種も国籍は問いません。②賃金のほか、通勤に要する経費が条件により支給されます。③勤務時間は、実際の勤務場所や業務内容によって異なります。④勤務時間・曜日は相談に応

取得見込みの方を含む。⑤国籍は問いません。
試験日 2月5日(日)
採用予定人数 いずれも若干名
採用予定日 4月1日(土)
要項配布 1月24日(火)までの午前8時30分〜午後5時(土曜・日曜・祝日を除く)に職員課(市役所本庁舎1階)および市役所第二庁舎1階受付で配布するほか、配布期間中に限り、市ホームページからダウンロードできます。
応募受付 1月4日〜24日の午前8時30分〜正午、午後1時〜5時(土曜・日曜・祝日を除く)に職員課(市役所本庁舎1階)で、郵送による応募(23日必着)も受け付けます。

職種	勤務時間	資格等要件	賃金(時給)
栄養士	午前8時15分〜午後4時45分	栄養士または管理栄養士資格を有する方	1,100円
保育士	午前8時30分〜午後5時	保育士証の交付または幼稚園教諭の普通免許状を有する方	1,080円
保健師	午前9時〜午後5時(曜日・勤務時間応相談)	保健師資格を有する方	1,700円

問合せ 職員課人事研修係
☎042-387-9800

第63回桜まつり ステージ出演者募集

春の一大イベントである桜まつりが4月1日(土)、2日(日)に江戸東京たてもの園前広場(都立小金井公園内)で開催されます。

条件 市内在住、または市内で活動している個人および団体
その他 応募者多数の場合は抽選で出演者を決定します。
申込 1月20日(必着)までに、電話、ファクスまたはEメールで氏名(団体名)・演目・電話番号・Eメールアドレスを市観光まちおこし協会(☎042-316-3998 FAX 042-316-3998)にinfo@koganei-kanko.jp)へ。

新春市民のつどい

輝かしい新春を迎え、市民の皆さんに新年の抱負等を交

歓していただくため、「新春市民のつどい」を開催します。お気軽にご参加ください。

とき 1月6日(金)午後2時から
ところ 小金井 宮地楽器ホール小ホール
参加費 2千円
呼びかけ人 市長、市議会議長

問合せ 広報秘書課秘書係
☎042-383-1131

私道部分の非課税扱いの申請を

平成29年1月1日現在、次のすべての条件を満たす私道を所有する方は、申請によって固定資産税・都市計画税が平成29年度以降非課税扱いとなります。

なお、分筆して道路となっている場合や、すでに非課税となっている私道は、申請の必要はありません。

間もなく臨時福祉給付金の申請受付が終了

消費税率の引き上げによる影響を緩和するため、臨時福祉給付金を支給しています。

支給対象となる可能性のある方には、平成28年8月に申請書等を送付しました。

なお、平成28年11月までに郵送で申請をされた方で、市から文書が届いていない方は、連絡してください。申請書が届いていない可能性がります。

申請期限 1月31日(消印)

▽ 使用上の制約を設けず、不特定多数の方が利用していること

▽ 幅員が1.8メートル以上であること

▽ 起点・終点が公道に接していること、または行き止まりの私道の場合(幅員4メートル以上)、2棟以上の家屋が立ち並び、不特定多数の方が利用していること

▽ 求積図などによって私道部分が特定されていること

その他 求積図は、原則として資格を有する方によって測量されたものとしませんが、地積が狭小で測量が容易である土地は、資格を有しない方によって作成したもので差し支えありません。

申請・問合せ 1月31日までに、印鑑および求積図を持参のうえ、市所定の申請書(資産税課で配布)に必要事項を明記し、資産税課土地係(市役所第二庁舎3階☎042-387-9821)へ。

ブックポストの利用休止

修繕のため、貫井北五集会所前に設置しているブックポストの利用を休止します。

休止期間 1月16日(月)〜27日(金)

問合せ 図書館本館(☎042-383-1138)

楽しい学校生活のために 就学支援シートの活用を

就学支援シートは、小学校入学に際し、ご家庭や幼稚園・保育園等でお子さんのようすや配慮してきたことなどを就学する小学校へ引き継ぎ、学校生活を楽しく送るために活用していただくものです。

や保育園、療育機関等と相談のうえ、作成してください。

対象 平成29年4月に市立小学校へ入学するお子さん

配布場所 各市内幼稚園・保育園、教育相談所、学務課(市役所第二庁舎7階)

提出方法 シートに必要事項を明記し、就学先の各小学校へ。

問合せ 学務課学務係(☎042-387-9874)

ファミリー・サポート・センター会員説明会
同センターは、依頼会員(手助けをしてほしい方)と

協力会員(お手伝いをしたい方)の会員組織です。

登録を希望する方のため、会則、援助活動までの流れ、仕組みを説明します。

子育てを地域で支える相互援助活動に参加しませんか。

とき 1月14日(土)午前10時〜11時

ところ 保健センター
対象 依頼会員(市内在住で、原則生後57日〜小学生の子ども)同居している方

▽ 協力会員(援助活動に関心のある20歳以上の方(登録するには協力会員講習会

マイナンバー(個人番号)に関するお知らせ

マイナンバーカードを申請した方へ

同カードは顔写真付きのICカードで、申請に対して交付されています。

申請後、交付準備が整った方に同カード交付通知書と予約案内を順次送付しています。現在、交付通知書は申請からおおよそ1か月程度で発送しています。

同カードの受け取りは、交付通知書の発送日から90日以内となります。また、2月以降は転出入に伴う同カードの更新作業のため、窓口が大変混雑します。早めに受け取りをお願いします。

なお、同カードの受け取りには事前の来庁予約をお願いします。予約の方法は交付通知書に同封の案内を確認してください。予約がない場合でもカードの交付は可能ですが、時間がかかる場合があります。なお受け付けは、平日午後4時30分まで、休日開庁日は午後0時30分までとなります。

必要に応じて幼稚園

への参加が必要です) その他 保育あり(要事前申込)

申込 1月4日から、電話でファミリー・サポート・センター(☎042-320-1701)日曜・祝日を除く午前9時〜午後5時)へ。

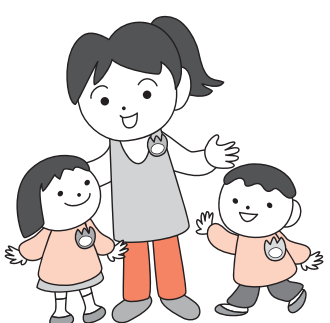

住民基本台帳カードに電子証明書を登録してe-TaxやeLTA Xを利用していた方へ

住民基本台帳カードに搭載している電子証明書は、有効期限満了まで利用することが可能です。有効期限満了後に引き続きe-TaxやeLTA Xを利用するには、署名用電子証明書を登録したマイナンバーカードの交付を申請する必要があります。

平成28年分の確定申告等で電子証明書を利用する場合は、早めに有効期限の確認をお願いします。

問合せ マイナンバーカード総合フリーダイヤル(☎0120-95-0178)、市民課市民係(市役所第二庁舎1階☎042-316-1019、042-387-9830)

共通

転入・転出・転居などで住所変更の手続きを行う際は、通知カードやマイナンバーカードを持参してください。カードに新しい住所が記載されます。届出の際は、変更となる世帯全員のカードを忘れず



学童保育所名	学区域	定員	住所・電話番号
さくらなみ第1	第一小学校	60人	本町1-2-13 (☎042-383-1183)
第2		50人	
たけとんぼ第1	第二小学校	55人	桜町2-3-60 (☎042-383-5488)
第2		35人	
あかね第1	第三小学校	40人	梶野町5-7-33 (☎042-385-3370)
第2		40人	
第3		40人	
さわらび第1	第四小学校	60人	貫井南町3-6-27 (☎042-383-5489)
第2		30人	
たまむし第1	東小学校	60人	東町4-25-7 東児童館内 (☎042-385-9280)
第2		30人	
まえはら第1	前原小学校	60人	前原町3-3-16 (☎042-383-1179)
第2		30人	
ほんちょう	本町小学校	60人	本町5-4-25本町児童館内 (☎042-385-3360)
みどり第1	緑小学校	60人	緑町4-18-25緑児童館内 (☎042-383-1178)
第2		20人	
みなみ第1	南小学校	40人	前原町2-2-21 (☎042-383-1167)
第2		40人	

市立小・中学校 入学通知書を郵送

今年4月に市立小・中学校に入学する児童・生徒の保護者の方へ、入学通知書を1月中に郵送します。

なお、外国籍の方で、市立小・中学校へ入学を希望する方は、在留カードまたは特別永住者証を持参のうえ、学務課（市役所第二庁舎7階）へ申請してください。

また、国立・都立・私立の小・中学校に入学する方は、入学する学校の入学承諾書または入学許可書を添えて、学務課まで届

けてください。

入学予定者

- ▷ 小学校＝平成22年4月2日～23年4月1日に生まれた方
- ▷ 中学校＝平成16年4月2日～17年4月1日に生まれた方

入学説明会・入学式日程

下表のとおり
問合せ先 学務課学務係（☎042-387-9874）、各学校

学校名	入学説明会			入学式			電話番号
	とき	受付時刻	開始時刻	とき	受付時刻	開始時刻	
第一小学校	2/3 (金)	13:45	14:00	4/6 (木)	9:50～10:10	10:30	383-1141
第二小学校	2/13 (月)	13:45	14:00		10:00～10:15		383-1142
第三小学校	2/9 (木)	13:45	14:00		10:00～10:15		383-1143
第四小学校	2/14 (火)	14:00	14:20		9:50～10:20		383-1144
東小学校	2/2 (木)	13:45	14:00		9:40～10:10		383-1145
前原小学校	1/30 (月)	13:40	14:00		9:50～10:10		383-1146
本町小学校	1/25 (水)	14:00	14:30		9:45～10:15		383-1147
緑小学校	2/7 (火)	14:00	14:30		9:50～10:10		383-1148
南小学校	2/2 (木)	13:40	14:00		9:50～10:10		383-1149
第一中学校	実施済				4/7 (金)		8:40～9:20
第二中学校				9:00～9:20		383-1162	
東中学校				9:00～9:20		383-1163	
緑中学校				9:00～9:20		383-1164	
南中学校				8:50～9:20		383-1105	

※ 表中、電話番号は市外局番042を省略しています。

平成29年度 学童保育所入所申し込み
1月16日(月)～24日(火)

受付期間 1月16日(月)～24日(火) 午前8時30分～午後5時

対象 市内在住で、保護者の就労等により放課後の保育を受けることができない児童で、平成29年4月1日時点で、次のいずれかに該当する児童（保護者以外の方が保育に当たることができる場合は該当しません）

- ▽ 小学校3年生までの児童
- ▽ 愛の手帳3・4度、身体障害者手帳5～7級を所持または医師の診断書を提示し、学童保育所での集団生活に支障がないと認められる小学校4年生までの児童

定員等 上表のとおり

学童保育所内の第1～第3の指定はできません。

育成料 世帯の市・都民税課税標準額に心して決定します。

申請書類 児童青少年課、各学童保育所(上表)で配布しているほか、市ホームページからダウンロードできます。

提出書類 学童保育所入所申請書、勤務証明書等

申請方法 受付期間内に、必要書類を持参のうえ、市役所第二庁舎3階総務課へ。

書類の記載内容や提出書類の確認をするため、郵送での申請はできません。

問合せ 児童青少年課学童保育係（市役所第二庁舎4階 ☎042-387-9847）

小・中学校 連合作品展

市内小・中学校等に在籍する児童・生徒の日ごろの学習成果を発表する、造形美術作品を中心とした作品展です。

とき 1月20日(金)～24日(火) 午前9時30分～午後4時30分(20日は午後7時まで、24日は正午まで)

ところ 小金井 宮地楽器ホール小ホール・市民ギャラリー

※ 車での来場はご遠慮ください。



参加校 市立小・中学校、東京芸芸大学附属小金井小・中学校

問合せ 指導室指導係（☎042-387-9877）

教育委員会

第11回定例会

(平成28年11月8日開催)

議題

- ▽ 教育に関する事務に係る予算に対する意見について
- ▽ 原案とあり承認された。

報告事項

- ▽平成29年度新入学児童・生徒について
- ▽平成28年度結核対策委員会の開催結果について
- ▽小金井市スポーツ推進計画策定委員会委員の委嘱について

第12回定例会

(平成28年11月22日開催)

議題

- ▽ 小金井市教育委員会感謝状贈呈事業について
- ▽ 原案とあり可決された。

報告事項

- ▽ 学校給食費の見直しについて
- ▽平成28年度小金井市立小・中学校読書感想文コンクール表彰結果に

第1回臨時会

(平成28年12月1日開催)

議題

- ▽ 小金井市教育委員会教育長職務代理者の指名について
- ▽ 鮎川志津子委員を指名した。

- ▽ 小金井市教育委員会の議席について
- ▽ 教育長職務代理者の指名に伴い、議席を決定した。

報告事項

- ▽平成28年第11回会議録(平成28年第11回)は、情報公開コーナー(市役所第二庁舎6階)、図書館本館に備えてあります。また、市ホームページからもご覧いただけます。

次回教育委員会の日程

とき・ところ 1月10日(火) 午後1時30分、市役所第二庁舎8階総務課

傍聴を希望する方は、会議室で傍聴券をお受け取りください。

問合せ 庶務課(市役所第二庁舎7階 ☎042-387-9872)

学童保育所子育てひろば

乳幼児および保護者の相互交流のため、学童保育所を居場所として提供しています。

とき 毎週月曜・火曜・金曜 午前10時30分～午後0時45分

※ 都合により実施しない場合があります。1月2日(月)～10日(火)および3月24日(金)～5月2日(火)は実施しません。

ところ・問合せ たいけとんぼ学童保育所(☎042-383-5488)▽さわらび学童保育所(☎042-383-5489)▽まえはら学童保育所(☎042-387-1179)▽さくらなみ学童保育所(☎042-383-1111)

連絡は匿名で行うことも可能です。連絡内容に関する秘密は守られます。

▽子ども家庭支援センター(相談窓口)
☎042-321-3146 月曜～土曜 午前9時～午後5時

▽児童相談所全国共通ダイヤル(緊急時)
☎189

※ お近くの児童相談所にながります。

※ ☎189がつかない場合は、☎0570-0641000へ。

子育て応援総合冊子「のびのびこがね」に掲載希望の団体等を募集

市では、子育てに関する総合冊子「のびのびこがね」を改訂するにあたり、地域で子育て支援に関するボランティアやサークル・グループ活動などを行っている団体等の情報を掲載するため、掲載を希望する団体等を募集します。

掲載基準

営利目的、政治・宗教的団体でなく、月会費が2千円以下であり、原則市内で活動している団体等

その他 活動内容については100字以内とします。▽編集の都合で、原文のまま掲載されない場合や活動内容等により掲載できない場合があります。▽これまで冊子に掲載されていた団体等でも、掲載を希望する場合は新たに申し込みが必要とす。

申込 1月16日(消印有効)までに、所定の様式(子育て支援課、子ども家庭支援センター窓口で配布するほか市ホームページからダウンロードできます)に必要事項を記入し、郵送、ファクスまたは直接、子育て支援課子育て支援係(〒184-8504住所不要・市役所第二庁舎3階 ☎042-387-9836 FAX ☎042-387-2609)へ。



みんなであそぼうほいくえん

地域の皆さんに市内の認可保育施設を開放し、園児や保育士との交流を通じ、子育てのお手伝いをします。1月～3月は下表のとおり実施します。

なお、内容や雨天の場合の対応等、詳しくは直接各保育施設にお問い合わせください。

また、電話による子育て相談も随時お受けしています。(月曜～金曜日の午前10時～午後4時)

問合先 各保育施設

(※要事前予約)

施設名	開放日	内容
くりのみ (☎042-383-1180)	木・土 9:30～11:30	お庭遊び
わかたけ (☎042-383-1181)	水・金・土 9:30～11:30 (土曜日は11:00まで)	お庭遊び
小金井 (☎042-381-2237)	1/11(水) 10:30～11:00	ももちゃん劇場
	火・木 9:30～11:30	お庭遊び
	1/19(木) 10:00～10:30	こぶた劇場
さくら (☎042-383-1182)	月～金 9:30～11:30	お庭遊び
	1/12(木) 9:30～10:30	お部屋であそぼう(何でも相談、測定)※
	2/7(火) 10:00～10:20	ミニさくらんぼ劇場※
けやき (☎0422-60-0770)	火・木 9:30～11:30	お庭遊び
	1/12(木) 10:00～10:30	しゃぼん玉劇場
私立保育園	1/11(水)、3/8(水) 10:00～10:30	親子読み聞かせ※
光明第二 (☎042-381-8706)	1/14(土)、2/25(土) 10:00～12:00	園庭開放

施設名	開放日	内容
ひなぎく (☎0422-55-4417)	2/21(火) 10:00～10:45	作って遊ぼうひな飾り※
	3/3(金) 9:30～10:30	ひなまつり観劇会※(2/1から、申し込み)
愛の園 (☎042-325-1045)	月～金 10:00～12:30	園庭開放
しんあい (☎042-381-2263)	2/2(木) 9:30～11:00	作ってあそぼう※
	3/3(金) 9:30～11:00	リズムあそび※
貫井 (☎042-381-3575)	1/27、2/10、3/3、17いずれも金曜日 10:00～11:00	親子でわらべうた※
	1/11(水) 9:30～10:30	お楽しみ観劇会※
こむぎ (☎042-381-1589)	1/13(金) 11:30から	わんぱくランチ※(1歳～5歳児対象)
ひまわり (☎042-383-2788)	1/28(土) 10:00～12:00	地域交流会「味噌づくり」※
アスクむさし小金井 (☎042-386-8505)	2/3(金) 15:30～16:15	節分お楽しみ会※
	3/3(金) 15:30～16:15	ひな祭りお楽しみ会※
北プチ・クレイシュ (☎042-382-0130)	1/24(火) 10:15～10:45	リトミック※
特定地域型保育事業		
こどものへや (☎042-384-3385)	1/18、25、2/8 いずれも水曜日 9:10～9:50	英語でリトミック※
また明日保育園 (☎042-386-8280)	月～金 10:00～11:00	お散歩

ご存じですか

ひとり親家庭支援制度

ひとり親家庭の「生活の維持」や「仕事と家事・育児の両立」などを支援するため、次のような制度があります。ぜひ、ご利用ください。

①～③は、所得や世帯状況により制限があります。

④～⑥は、事前相談が必要です。

詳しくは、お問い合わせください。①～③は、休日窓口(2面に掲載)でも取り扱っています。

① ひとり親家庭等医療費助成

18歳に達した年度の末日(障がいがある場合は20歳未満)までの児童がいる家庭などに、医療保険の自己負担すべき額から一部負担金を控除した額を助成します。

対象

- ひとり親家庭等の母または父および児童
- 両親がいない児童などの養育者およびその児童

② 児童育成手当

18歳に達した年度の末日(障がいがある場合は20歳未満)までの児童がいるひとり親家庭等に支給します。

対象 次のいずれかの状態にある児童を扶養している方

- 父母が離婚した児童
- 父または母が死亡した児童
- 父または母が生死不明である児童
- 婚姻によらないで生まれた児童など

③ 児童扶養手当

18歳に達した年度の末日(障がいがある場合は20歳未満)までの児童がいるひとり親家庭等に支給します。

対象 次のいずれかの状態にある児童を養育している方

- 父母が離婚した児童
- 父または母が死亡した児童
- 父または母が生死不明である児童
- 婚姻によらないで生まれた児童など

④ ホームヘルプサービス

ひとり親家庭が、一時的な理由でお困りのときに、育児や家事などを行うホームヘルパーを派遣します。

対象 義務教育修了前の児童のいるひとり親家庭で、次のいずれかに該当する方

- ひとり親家庭となつてから2年以内の家庭
- 技能習得のため、職業能力開発センター等に通学している場合
- 就職活動等、自立促進に必要なと認められる場合
- 疾病、出産、看護、事故、災害、冠婚葬祭、学校等の公的行事への参加の場合

⑤ 母子及び父子福祉資金

ひとり親家庭の生活の安定を図るための貸し付け制度です。

対象 都内在住(6か月以上)で、20歳未満の子を扶養しているひとり親家庭の母または父

貸付金の種類 事業開始資金、事業継続資金、修学資金、就学支度資金、修業資金、就職支度資金、住宅資金、結婚資金など

償還方法 償還期間は、3～20年ですが、貸付金の種類により異なります。



⑥ 母子家庭及び父子家庭自立支援教育訓練給付金

ひとり親家庭の母または父が、就業に際し必要な教育訓練講座を受講した場合に受講費の一部を補助します。

対象 20歳未満の児童を扶養しているひとり親家庭の母または父で、次のすべての要件を満たす方

- 雇用保険の教育訓練給付の受給資格がない方
- 当該講座の受講が就業のために必要と認められる方
- 過去に給付金の支給を受けていない方

⑦ 就労支援

児童扶養手当を受給している方を対象とし、面接による希望や経験などを伺ったうえで、ハローワークと連携して就労を支援します。

⑧ ひとり親家庭等支援

母子家庭等や女性の生活上の問題、経済上の問題など、各種の相談に母子・父子自立支援員が応じます。

問合先 ①～③子育て支援課 ④～⑧子育て支援課

☎042-387-9000(6)



小金井市公立学校 運営連絡会の開催

平成28年度第3回小金井市公立学校運営連絡会を、各市立小・中学校で開催します。

傍聴はどなたでもできます。

問合せ先 各学校

学校名	開催日時	電話
第一小学校	2/9 (木) 10:40~	042-383-1141
第二小学校	2/16 (木) 10:30~	042-383-1142
第三小学校	2/4 (土) 9:30~	042-383-1143
第四小学校	2/23 (木) 8:40~	042-383-1144
東小学校	2/6 (月) 15:00~	042-383-1145
前原小学校	2/22 (水) 10:00~	042-383-1146
本町小学校	2/22 (水) 10:00~	042-383-1147
緑小学校	2/23 (木) 10:30~	042-383-1148
南小学校	2/6 (月) 10:00~	042-383-1149
第一中学校	3/10 (金) 15:45~	042-383-1161
第二中学校	2/21 (火) 15:30~	042-383-1162
東中学校	3/13 (月) 16:00~	042-383-1163
緑中学校	2/21 (火) 15:30~	042-383-1164
南中学校	2/24 (金) 15:00~	042-383-1105

市立小・中学校学校公開

市立小・中学校では、地域にある学校として、学校教育活動への一層のご理解を得ることを目的に、授業などの学校教育活動を参観できる日を設けています。多くの方のご来校をお待ちしております。

問合せ先 各学校

学校名	月日	時間	内容	電話
第一小学校	1/21 (土)	8:50~12:00	道徳授業地区公開講座	042-383-1141
	2/15 (水)	8:50~14:05	学校公開	
第二小学校	1/21 (土)	8:40~12:10	学校公開 (授業参観)	042-383-1142
第三小学校	2/4 (土)	8:40~12:10	学校公開	042-383-1143
第四小学校	1/21 (土)	10:45~12:20	道徳授業地区公開講座	042-383-1144
東小学校	2/18 (土)	9:35~11:25	道徳授業地区公開講座	042-383-1145
前原小学校	1/21 (土)	8:35~12:00	学校公開 (授業参観)	042-383-1146
本町小学校	1/21 (土)	8:45~11:40	道徳授業地区公開講座	042-383-1147
緑小学校	1/28 (土)	8:45~11:25	学校公開・道徳授業地区公開講座	042-383-1148
	2/18 (土)	9:00~16:00	みどり展	
	2/19 (日)	9:00~12:00		
南小学校	2/25 (土)	10:35~12:10	道徳授業地区公開講座	042-383-1149
第一中学校	1/14 (土)	12:45~13:45	セーフティ教室 (第1部) 「ハイテク犯罪」について	042-383-1161
		14:00~14:30	セーフティ教室 (第2部) 「意見交換会」	
第二中学校	1/21 (土)	8:30~12:40	学校公開・道徳授業地区公開講座	042-383-1162
	2/13 (月)	8:50~14:20	学校公開	
東中学校	2/6 (月)~10 (金)	8:50~15:20	学校公開 (8日のみ12:40まで)	042-383-1163
緑中学校	1/14 (土)	8:50~12:35	学校公開・道徳講演会	042-383-1164
南中学校	1/13 (金)	8:40~15:15	学校公開	042-383-1105
	1/14 (土)	8:40~11:30		

対象 次のすべての要件を満たす方

▽世帯の生計中心者(20歳以上)であること

▽世帯の総収入または総所得を合算した金額が一定基準以下であること

▽世帯の預貯金等資産の保有額が600万円以下であること

▽不動産所得を得ている土地・建物を所有していないこと

▽都内在住1年以上であること

▽生活保護を受けていないこと

▽世帯内に、暴力団員がいないこと

申込期限 2月7日(火)

相談・受付窓口 自立相談サポーターセンター内同業担当

【学習塾等受講料貸付金】
 中学校3年生・高校3年生およびそれに準じるもの20万円以内

【高校・大学等受験料貸付金】
 高校受験2万7千400円以内(1校当たり上限2万3千円。4校まで)、大学受験8万円

高校・大学等に入学すると、申請により貸付金の返済が免除されます。

なお、必要書類に不備がある場合受け付けできないため、お早めに申請してください。

**学習塾等
受講料貸付金**

**高校・大学等
受験料貸付金**

東京都では、受験生チャレンジャー支援貸付事業として、中学校3年生・高校3年生のお子さんがいる一定所得以下の世帯に学習塾等受講料および高校・大学等受験料の貸し付けを行っています。

問合せ先 地域福祉課地域福祉係(☎042-387-9915)

福祉のひろば

(社会福祉協議会内・本町5-1-36 ☎042-386-0295)

1時30分~3時

ところ 小金井ひがし地域包括支援センター

対象地域 東町、中町、本町1丁目

申込 1月5日から、電話で同センター(☎042-386-6514)へ。

**おむつ代医療費控除の
確認書を交付**

寝たきりの方のおむつ代を確定申告で医療費控除の対象にする場合、医師が発行する「おむつ使用証明書」が必要ですが、2年目以降は、介護保険の要介護認定を受けている、条件に該当する方は、市の交付する確認書を使用することが出来ます。

対象 介護保険の認定の際使用された「主治医意見書」で、寝たきりで常時失禁の状態であることが確認できる方

※この条件を満たさない場合でも、医師が「おむつ使用証明書」を発行する場合は、おむつ代の医療費控除の申請ができます。

申請・問合せ 介護福祉課課定係(市役所第二庁舎2階 ☎042-387-9804)

**65歳以上の障害者
控除対象者の方に
認定書を交付**

所得税の確定申告や市・都民税の申告のときに、次の要件に該当する場合は、障害者手帳などがなくても、障害者控除を受けることが出来る認定書を1月4日(水)から交付します。

なお、認定書の交付に当たり、診断書などが必要な場合もありますので、事前にお問い合わせください。

対象 平成28年12月31日現在、市内在住の65歳以上で、次のいずれかに該当する方

▽身体に障がいがあり、身体障害者手帳1~6級に準ずる方

▽判断することなどに困難

**おむつ代医療費控除の
確認書を交付**

寝たきりの方のおむつ代を確定申告で医療費控除の対象にする場合、医師が発行する「おむつ使用証明書」が必要ですが、2年目以降は、介護保険の要介護認定を受けている、条件に該当する方は、市の交付する確認書を使用することが出来ます。

対象 介護保険の認定の際使用された「主治医意見書」で、寝たきりで常時失禁の状態であることが確認できる方

※この条件を満たさない場合でも、医師が「おむつ使用証明書」を発行する場合は、おむつ代の医療費控除の申請ができます。

申請・問合せ 介護福祉課課定係(市役所第二庁舎2階 ☎042-387-9804)

おむつひろば

無料入浴デー

朝湯

おふろ屋さんのご協力により、高齢者の健康保持や児童との交流・憩いの場として、「朝湯」を実施します。

大きなお風呂で、子どもたちと一緒に楽しいひとときをお過ごしください。

とき 1月2日(月) 午前9時~正午

ところ ぬい湯(貫井北町3-4-4)

対象 市内在住の65歳以上の方と小学生以下の方

その他 ご利用の際は、当日、浴場に口頭で必ず申し出ていただきます。

問合せ 介護福祉課高齢福祉係(☎042-387-9843)

**65歳以上の障害者
控除対象者の方に
認定書を交付**

所得税の確定申告や市・都民税の申告のときに、次の要件に該当する場合は、障害者手帳などがなくても、障害者控除を受けることが出来る認定書を1月4日(水)から交付します。

なお、認定書の交付に当たり、診断書などが必要な場合もありますので、事前にお問い合わせください。

対象 平成28年12月31日現在、市内在住の65歳以上で、次のいずれかに該当する方

▽身体に障がいがあり、身体障害者手帳1~6級に準ずる方

▽判断することなどに困難

申請 1月23日までの午前9時~午後7時(土曜日は午後5時まで。日曜日を除く)に、直接、障害者地域自立生活支援センター(障害者福祉センター1階 ☎042-381-8811)へ。

**障害者地域自立生活
支援センター
パソコン講習会**

とき 2月4日~3月11日の毎週土曜日午後1時~3時(全6回)

ところ 障害者福祉センター

内容 パソコンの基本操作

対象 市内在住の18歳以上で、知的障がいのある方

定員 6人(多数抽選。初めての方を優先)

申込 1月23日までの午前9時~午後7時(土曜日は午後5時まで。日曜日を除く)に、直接、障害者地域自立生活支援センター(障害者福祉センター1階 ☎042-381-8811)へ。

とき 1月19日(木) 午後1時30分~3時

ところ 小金井ひがし地域包括支援センター

対象地域 東町、中町、本町1丁目

申込 1月5日から、電話で同センター(☎042-386-6514)へ。

▽要介護1~5の方、またはそれに準ずる方

その他 障害者手帳をお持ちの方は、手帳により確認できますので、認定書は必要ありません。

問合せ 介護福祉課高齢福祉係(☎042-387-9843)

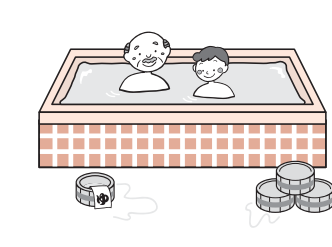

高齢者いきいき活動講座

〈清水先生と一緒に抒情歌を〉

講師の楽しいトークを交えながら世界と日本のたくさんのお歌を一緒に歌いましょう。

とき 2月1日～3月1日の毎週水曜日午前10時～正午(全5回)

講師 清水智子さん(ピアノ)

定員 50人(多数抽選)

申込 1月12日(必着)までに、往復はがきに住所・氏名(ふりがな)・年齢・性別・電話番号を明記し、社会福祉協議会「清水先生と一緒に抒情歌を係」へ。

〈楽しいデッサン・水彩画入門〉

絵の好きな方もこれから始めたい方も気軽に参加出来る講座です。

とき 2月1日～3月8日の毎週水曜日午後1時30分～4時(全6回)

講師 丸山宏さん(画家)

定員 20人(多数抽選)
申込 1月12日(必着)までに、往復はがきに住所・氏名(ふりがな)・年齢・性別・電話番号を明記し、社会福祉協議会「楽しいデッサン・水彩画入門係」へ。

◇共通◇

ところ 社会福祉協議会2階会議室

対象 市内在住の、おおむね60歳以上の方

企画運営 高齢者いきいき活動推進員

問合せ 社会福祉協議会(〒184-0004本町5-36-17 ☎042-386-0294)



健康ガイド

健康課健康係 ☎042-321-1240

◆健康課(保健センター)
(貫井北町5-18-18)

献血にご協力ください

はたちの

献血キャンペーン

厚生労働省、都道府県、日本赤十字社では、1月・2月に「はたちの献血キャンペーン」を全国各地で実施しています。

詳細はお問い合わせいただくか、東京都赤十字血液センターホームページ(<http://www.tokyo.bc.jrc.or.jp/>)をご覧ください。

とき 土曜・祝日を除く午前10時～午後4時30分

ところ 警視庁府中運転免許試験場(府中市多磨町3-1-1)

問合せ 健康課



愛の献血

とき 1月11日(水)午前9時30分～11時30分、午後1時～4時

ところ 市役所本庁舎駐車場

対象 16～64歳の方

※60～64歳に献血経験のある方は、69歳まで献血することが出来ます。
実施団体 東京都赤十字血液センター
問合せ 健康課

乳がん検診追加募集

女性スタッフによるマンモグラフィおよび視診・触診の併用検査です。

とき 2月3日(金)～8日(水)午前9時～11時30分、午後1時～3時30分(5日を除く)

ところ 保健センター

対象 平成29年3月31日現在40歳以上の女性で、平成27年4月以降に市の乳がん検診を受診していない方。なお、次の方は受診できません。

▷現在授乳中、妊娠中、断乳後6か月以内の方 ▷乳房疾患で治療中、経過観察中、手術後の方 ▷まっすぐに立つことが難しい方 ▷心臓にペースメーカーを装着している方 ▷豊胸手術をした方

定員 200人(申込順)

費用 2,000円(受診時納入)

※生活保護世帯の方は、減免制度がありますので、生活保護受給証明書を持参してください。

その他 検診時間の指定はできません。

申込 1月12日までに、電話で健康課へ。

両親学級ひまわりクラス(平日3日間コース)

とき 2月13日(月)、20日(月)、24日(金)午前10時～午後0時30分

ところ 保健センター

対象 おおむね16～27週の妊婦(パートナー参加可)

定員 20組(申込順)

申込 1月4日から、電話

で健康課へ。

※むし歯予防教室受講後、希望者は引き続き歯科健診も受けられます。

離乳食教室

3回食への進め方

とき 2月9日(木)午後

対象 平成26年7月生まれ

内容 歯磨き練習、栄養講話など

むし歯予防教室

とき 2月2日～16日の毎週木曜日午前9時から(受け付けは9時15分まで)

ところ 保健センター

1時30分～3時30分
ところ 保健センター2階
内容 管理栄養士・歯科衛生士による講義、試食など
対象 おおむね8～11か月の保護者

定員 18人(申込順)
その他 母子同室です。子ども連れの方は、申込時にお伝えください。

申込 1月4日から、電話で健康課へ。

むし歯予防教室

とき 2月2日～16日の毎週木曜日午前9時から(受け付けは9時15分まで)

ところ 保健センター

内容 歯磨き練習、栄養講話など

※むし歯予防教室受講後、希望者は引き続き歯科健診も受けられます。

離乳食教室

3回食への進め方

とき 2月9日(木)午後

対象 平成26年7月生まれ

内容 歯磨き練習、栄養講話など

むし歯予防教室

とき 2月2日～16日の毎週木曜日午前9時から(受け付けは9時15分まで)

ところ 保健センター

むし歯予防教室

とき 2月2日～16日の毎週木曜日午前9時から(受け付けは9時15分まで)

ところ 保健センター



健康メモ

抗生剤(正確には抗菌剤、一般的な用語を使用)の適正使用について

新年おめでとうございませす。毎年、冬場はインフルエンザ、感染性胃腸炎など感染症の季節です。感染症の予防には手洗いが大切です。しっかりと手を洗って感染症を予防しましょう。

さて新年の最初の話題は抗生剤です。抗生剤は肺炎など重篤な感染症から我々を守ってくれました。しかし、必要ない時にも頻用される様になり薬が効かない耐性菌を作り出してしまいい、それが人類の脅威となつています。代表的なものにメチシリン耐性ブドウ球菌があります。MRSAという名前は皆さんご存知です。世界中で対策に乗り出しており、我が国でも厚生労働省が使用量を2/3にするという目標を発表し

定員 20人(申込順)
申込 1月4日から、電話で健康課へ。

多摩府中保健所
各種相談のご案内

※家族のみの相談でも構いません。事前予約が必要ですので、詳しくはお問い合わせください。

相談名 ▽精神保健医療相談(こころの相談) ▽思春期相談 ▽老人精神保健相談(認知症等) ▽アルコール相談

問合せ 多摩府中保健所(☎042-362-2334)

抗生剤が必要なく使われているものに風邪、感染性胃腸炎があります。風邪はほとんどがウイルス感染なので多くは抗生剤が効きません。感染性胃腸炎もウイルスが原因なことが多く細菌感染症もあります。こちらは細菌感染症でもほとんどは抗生剤が必要ないと言われています。赤痢さえ抗生剤が必要でないといわれていることは知らない人が多いです。赤痢は感染を広がらせないために抗生剤が投与されるのです。

一般の人に風邪に抗生剤が効かないことを知っているかアンケート調査をした結果、60%の人は知っていると言っています。40%も知らない人がいるのが問題とする意見もありますが、私は、60%は知っているといふことの方が、価値があると考えています。必要ないことを説明する手間が以前より少なくなったと思います。

小金井市医師会
山崎 博臣

平成28年度市立小・中学校読書感想文コンクール表彰式

平成28年11月15日に、市立小・中学校読書感想文コンクールの表彰式が行われました。応募総数1,644点の中から、児童・生徒13人が最優秀賞と優秀賞に選ばれました。



F C東京の5選手が表敬訪問

平成28年11月29日、F C東京のバーズ選手、(写真中段左)、石川選手(同左から2人目)、米本選手(同中央)東選手(同右から2人目)、林選手(同右)が市長を表敬訪問しました。市長や集まった子どもたちへ2016年シーズンの年次報告をするとともに、質問コーナーや記念撮影など、子どもたちとの交流で盛り上がりしました。



写真ニュース

第27回子ども・青少年特集

だいすき！ わたしの小金井市

明けましておめでとうございます。皆さん、希望に満ちた新年をお迎えのことと思います。

今回の子ども・青少年特集は、「だいすき！わたしの小金井市」をテーマに作文を募集しました。ここでは、応募のあった4件の作文を紹介します。すてきなエピソードをご応募いただきまして、ありがとうございました。

なお、作文は原則として原文のまま掲載しています。

問合せ先 広報秘書課広報係
(☎042-387-9803)

「ずっと住みたい小金井市」

小学校2年生 森山 優さん

ぼくが小金井市でじまんしたいことは「あわおどり」と「東小金井の花火大会」と「八まん神社のお祭り」です。あわおどりは、家そくでおどりました。少しはすかしかったけど練習よりリズムもとれたから、いつもよりうまくできました。花火大会は、お兄ちゃんの友だちと4人で行きました。やきとりとかき氷を買い食いできたことが楽しかったです。花火は連ぞく花火や流星ぐんがあつて「おーすーいーな。」と思いました。八まん神社は、クラスの友だち5人で行きました。一日目は、金魚すくいをやりました。まだ生きていて、エサやりと水かえをしています。二日目のビンゴ大会では、ビンゴがギリギリだったのでドキドキしました。一位のけい品がスマホで一位をとりました。

また、ぼくのお気に入りの場所は「小金井公園」と「古本市場」です。

小金井公園では、友だちとバスケットやソリやふわふわドームやわんぱく山で遊びます。どれも楽しくて、チャイムがなるまで遊びます。

古本市場では、デュエルマスターズというカードゲームの大会に出たり、友だちとガラスケースに入ったカードを見て「これほしいな。」とか「高いね。」とか言ったりしています。また二階で、お母さんといっしょにマンガ本を探したりしています。

ぼくは小金井市に住めて、とても楽しくて幸運です。これからもずっと住みたいです。

「たいせつなもたち」

小学校1年生 三橋 菜穂さん

わたしには、たくさんのもたちがいます。ともだちとけんかをしてもおたがいに「ごめんなさい」といってなかなかおりをして、またたのしくあそぶことができます。ともだちとあそんだり学校にいっしょにいったりして、わたしはすごくたのしいです。

ラジオたいそうにいつも6じぐらいから聞いています。ちよつとずつできるようになってきました。いつもラジオたいそうをやっているひとたちが、「がんばってね」といってくれます。わたしは、学校にいくときにゆうきをもちつつ聞いています。だから、わたしもラジオたいそうに聞いて、「よいしょー」のかけごえをげんきよくしています。そして、「きょうの一日がんばってね」とおもちしています。

学校にいけたり、ともだちがやさしかったりして、このまちがだいすきです。

「七色のトンネル」

小学校3年生 江草 由梅さん

新小金井駅のかいさつを出て右に行くと、桜なみ木があります。わたしが保育園に行った時は、毎日この木の下を通っていました。三階だてのマンションと同じぐらいの大きな桜は、トンネルのようでした。春は、桜がさいてピンクのトンネル。夏は、葉っぱがしげつてみどりのトンネル。秋は、黄色や茶色の落ち葉をしきつめたトンネル。冬は、葉っぱがなくなり、青い空が見えるお空のトンネル。家から保育園までは、少し遠かったけれど、トンネルを通ることで、きょうりが短く感じられました。

トンネルの下では、ロバのパン屋さんがときどき来ていました。保育園の帰りにピカチュウパンを買ってもらえるのが楽しみでした。まん開の桜の木の下でお母さんと追いかけて遊んだり、落ち葉をふん水のように投げて遊びました。すごく楽しくてやめられないくらいでした。

小学校の入学式の日、遠まわりをして、桜のトンネルの下を通りました。ふりかけみたいにピンクの花びらがちる中で、「もつこのトンネルは通らないのかな。」と悲しくなりました。お父さんが記念に写真を撮ってくれました。小金井市は桜が有名です。小金井公園の大きな桜なみ木もきれいだけれど保育園に行くところにある小さな七色のトンネルが、わたしは、一番好きです。

「大好きな小金井市、大好きな野川」

小学校4年生 三橋 佳菜さん

私の家は、前原小の近くです。家の近くには野川が流れています。私は野川が大好きです。春には桜がきれいに咲いていて、夏は、川に入って遊べます。秋には紅葉が見事で冬の寒い朝は氷がはっている日もあります。すごく自然豊かで気持ちがいいです。

私がおなかの中にいる時に小金井市に引っこしてきました。わかたけ保育園に通って毎日野川で遊びました。野川で遊んだわかたけの思い出はたくさんあります。石渡りやよもぎ取り、ザリガニをつかまえたりしました。

学校でも野川について調べました。特に外来種のことを深く調べて発表しました。

学童でも夏休みにみんなで野川に行きました。みんなで水かけをしましたが一番わりこんで泳いでいました。みんなと遊んでとても楽しかったです。

よくお父さんと小金井市について話をします。それは、小金井市は都会でもなく、いなかでもないちよいなかといふことです。ちよいなかの小金井市は、「住みやすいよね。」と話しています。

こんなに、自然あふれる市は、あまりないと思います。野川がこんなにきれいなのは、一人一人の心がけやボランティア活動があるからだだと思います。みんなの心を一つにして十年後、二十年後もこのままのきれいな野川でいてほしいです。

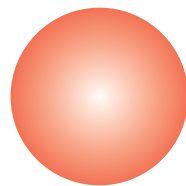

情報ア・ラ・カルト

このコーナーでは、市民グループなどの催し物等を紹介します。事業の実施内容に市および教育委員会は携わっていませんので、ご不明な点は、主催者にお問い合わせください。（掲載内容についての責任は主催者側にさせていただきます）

後援事業

掲載を希望する団体は、後援申請を行った担当課に記載方法・締切日などを確認してください。

催し・講座

- 新春のつどいーもちつき大会 1月8日(日)午前10時～午後1時ごろ(もちがなくなり次第終了) / 公民館緑分館野外調理場 / 100人(当日先着順) / 無料 / ボーイスカウト小金井第1団・宝妻 ☎042-386-0020
- 映画「空想劇場ー若竹ミュージカル物語」上映・監督トーク会 1月9日(祝)午前10時から、午後2時から / 公民館貫井北分館学習室A・B / 各回50人 / 1,000円(中学生以下・介助者無料) / 10時の上映のみ子ども連れ可 / 申し込みは、電話またはEメールで「みんなの学校」を実現する会こがねい・沢口 ☎090-2430-0272 minnanogakko.koganei@gmail.com)へ。
- 家庭訪問型子育て支援者養成講座 1月13日～3月3日の毎週金曜日午前9時30分～午後4時(全8回) / 子ども家庭を訪問支援するボランティアの方を養成します / 全日程参加可能な子育て経験者 / 15人 / 無料 / 詳細はホームページ(<http://www.sachimama.jp/>)で / 申し込みは、電話またはEメールでホームページスタート・りぼん ☎080-5008-5977 n.ogawa-masae@ezweb.ne.jp)へ。
- モルドバ料理交流会 1月15日(日)午前10時～午後3時 / 公民館貫井北分館 / モルドバ共和国出身の方を講師に招き、自国の話を交えながら家庭料理を紹介。食を通じて文化を学びます / 川崎アナタさん(料理研究家) / 料理や国際交流に興味のある方 / 30人(多数抽選) / 1,500円 / 1月12日までに、電話で小金井国際交流サロン事務局 ☎080-5174-2319)へ。
- 小金井雑学大学 1月15日(日)午後2時～4時 / 上之原会館集会所A・B / 小倉百人一首の秘話 / 高樋信也さん(武蔵野万葉会会長) / 100円(資料代) /

- 当日直接会場へ / 田中 ☎080-5645-1477)
- 第28回たのしいおはなしフェスティバル 1月21日(土)午後1時30分～2時50分 / 図書館本館集会所 / おはなし、読みきかせ、パネルシアター、人形劇 / 50人(当日先着順) / 無料 / 子ども文庫サークル連絡会・星川 ☎042-383-0870)
- 第6回東日本大震災復興支援チャリティーコンサート 1月21日(土)午後2時開演 / サレジオ小学校・中学校講堂(小平市上水南町4丁目) / G.F.ヘンデル作曲「メサイア」抜粋 / 220人(当日先着順) / 入場時に募金をお願いします / 駐車場はありません。軽食等の模擬店もあります / サレジオチャリティー実行委員会・垣内 ☎080-9569-2876)
- 分譲マンション管理無料相談 1月22日(日)午前9時30分～11時30分 / 小金井 宮地楽器ホール練習室3 / マンション管理組合の役員・組合員の疑問、お悩み、トラブル等の相談 / 4組(申込順) / 1月1日～21日に、電話で(一社)東京都マンション管理士会たまむさしの支部・木下 ☎090-4953-9959)へ。
- パネルシアターころころごろん 2月4日(土)午前11時～正午 / 公民館貫井北分館北町ホール / たまごがころん、だれのぼうしかな、はてなとおひさま、大工とおにろく、さるとかに、てぶくろをかいに、小さな世界ほか / 70人(当日先着順) / 無料 / ピンポンパネル・松岡 ☎042-321-8411)

スポーツ

- 歩きませんか一本道の熊野神社へ初詣 1月15日(日)雨天実施 / ①JR東小金井駅南口午前8時②貫井大橋8時③市役所本庁舎8時20分集合～11時30分ごろ熊野神社解散(距離約7.2km) / 200円 / 水筒等持参 / 当日直接各集合場所へ / 市ウオ

- ーキング協会・浜藺 ☎042-381-2200)
- 春季バスケットボール大会 1月29日、2月12日、26日いずれも日曜日 / 総合体育館ほか / 市内在住・在勤・在学のチーム / 男子24チーム、女子16チーム

(申込順) / 1チーム7,500円 / 1月5日～20日にファクスでチーム名・代表者の住所・氏名・電話番号を明記し、バスケットボール連盟・宮崎 ☎0422-31-9290 FAX0422-34-4164)へ。

その他

掲載を希望する方は、広報秘書課 ☎042-387-9803 FAX042-387-1224)へ。紙面に余裕のあるときに掲載しますので、載らない場合があります。また、掲載の可否についての連絡はしません。(締切は、1日号＝前月4日、15日号＝前月19日。4日・19日が土曜・日曜日の場合はその前の金曜日、祝日の場合は前日)

- ボーイスカウト小金井第2団新春どももちつき大会 1月8日(日)午前11時～午後1時 / 小金井神社境内(中町4-7-2) / 無料 / 雨天時の開催については、お問い合わせください。 / 同団・市川 ☎042-301-5677)
- 第9回小金井つるかめ健康セミナー・ピロリ菌のおはなし 1月13日(金)午

後6時20分開演(6時受付開始) / 小金井 宮地楽器ホール小ホール / 胃がんに深く関連する「ヘリコバクター・ピロリ菌」とは / 徳永健吾さん(杏林大学医学部消化器内科講師) / 無料 / 申し込みは、小金井つるかめクリニック ☎042-386-3757)へ。

官公署 だより

- 防災ボランティア講習会 1月15日(日)午前9時～正午 / 小金井消防署 / 防災とボランティア週間(1月15日～21日)に伴う講習会を実施します。消防車からの給水、放水活動支援要領、応急救護訓練など / 申し込みは、同署 ☎042-384-0119)へ。
- 都立多摩職業能力開発センター職業訓練(4月入校)生徒募集 募集期間＝1月10日～2月3日 / 能力開発センター(昭島市 ☎042-500-8700)、八王子校

(☎042-622-8201)、府中校(☎042-367-8201) / 科目により、訓練期間、応募条件・定員が異なります。募集科目、応募方法等詳細は各校へ。

●インフラメンテナンス及び東京ブリッジサポーター講習会 2月22日(水)午後1時～4時45分 / (公財)東京都道路整備保全公社(新宿区西新宿2-7-1) / 都内在住・在勤の方 / 30人(多数抽選) / 無料 / 1月31日までに、申し込み。申込方法等詳しくはホームページ(<http://www.tmpc.or.jp/>)で / 同公社(☎03-5381-3351)

サークルのひろば

掲載を希望する団体は、公民館各館へ。開催日・場所等の詳細は、各団体へ。

- ◆ゲートボール・親球会 原則毎週月曜・木曜日午前9時～正午。リサイクル事業所前広場で。楽しく練習しています。用具の貸し出しもあります。連絡は中村 ☎042-384-3510)へ。
- ◆書道・紫鳳会 原則毎週金曜日午後1時30分から桜町上水会館で。漢字・かなの基本から学び創作まで。仲間と書を楽

しくけいこしています。初めての方も歓迎。連絡は遠藤 ☎090-7191-4102)へ。

◆体操・郭公の会 原則毎週火曜日午前9時30分～11時、前原町丸山台集会所で。ストレッチ、リズム体操。講師は植野さん。中高年の方歓迎。連絡は志村 ☎042-385-5576)へ。

◆ひまわり歌謡サークル 原則第1・2・3金曜日午後6時30分から公民館本館で。一緒にシャンソン・ポップスを楽しく歌いませんか。講師は藤井博司さん。連絡は赤井 ☎042-384-2984)へ。

催し

学び・くらし

子どもの人権講座 準備会

子どもの人権講座では、子どもの権利制度、遊び、学校、発達支援、子育て子育て支援などさまざまな問題を取り上げています。子育てを終えた方、子育て中の方にかかわらず興味のある方、来年度の企画、講座づくりに参加しませんか。

とき 1月19日(木)午後1時から

ところ 公民館本館集会所

申込方法 当日直接会場へ。

問合せ 公民館本館 ☎042-383-1184)

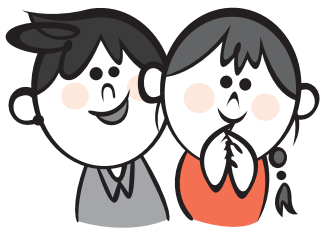

市民講座 週に一度の褒美タイム! ハッピーママ力向上講座

毎日仕事や子育てに追われ、ついつい自分のことは後回しになりがちママたち。たまにはゆったりとした気持ちで、自分だけの時間を楽しみたいしょう。

とき ①1月28日②2月4日③11日④18日、いずれも土曜日午前10時～正午

ところ 公民館本館

テーマ・講師 ①がさがさ肌

event

その他 保育あり(各回5人。おむつ2歳以上。要事前申込)

申込 1月9日までに、ファクスまたはEメールで住所・氏名・電話番号・メールアドレス・申込講座番号・保育申し込みの有無(ありの場合はお子さんの名前と年齢)を明記し、公民館本館 ☎042-383-1184 FAX042-387-1224 ☎020499@koganei-shi.jp)へ。

認知症カフェぬくいきた

認知症カフェは気楽におしゃべりを楽しむ場所です。ご家族だけで悩まずに地域の方や専門家と交流、情報交換をしませんか。

とき 1月19日(木)午前10時30分～午後2時

ところ 公民館貫井北分館

参加費 100円(お茶代)

申込方法 当日直接会場へ。

問合せ 公民館貫井北分館 ☎042-385-3401)

国際交流事業

外国籍の方向け うどん打ち体験会・懇親会

うどん打ち体験会、市内の国際交流団体のみなさんとの懇親会です。日本・小金井の食文化を味わいながらの交流の場です。

とき 2月18日(土)午後1時～4時(0時30分開場)

ところ 婦人会館料理室等

指導 中山谷青壮年会

対象 外国籍の方

定員 18人

その他 宗教上の理由等で食べられない食材がある方は、申し込みのときにご相談ください。

申込 電話、ファクス、Eメールまたは直接、氏名・年齢・電話番号・国籍を、コミュニティ文化課文化推進係(市役所第二庁舎4階 ☎042-387-9923 FAX042-388-1323 ☎s030299@koganei-shi.jp)へ。



消費者講座 NISAって なあに?

手続きの流れやどんなリスクがあるか等、少額投資非課税制度について学びます。

とき 1月24日(火) 午後2時~4時

ところ 前原暫定集会施設A会議室

講師 大谷紗知子さん(日本証券業協会金融・証券インストラクター)

定員 50人(申込順)

申込 1月4日から、電話で経済課消費生活係(☎042-387-9831)へ。

本とアートで対話を愉しむぬくきた茶話会

参加者のお薦めの本やアートを切り口に、参加者同士の対話交流を楽しむイベントです。

とき 2月1日(水) 午後3時~5時

ところ 公民館貫井北分館2階1TルームA

定員 8人(申込順)

申込 1月5日から、電話、Eメールまたは直接、図書館貫井北分室(☎042-385-3561)へ。

本と人が巡り合うユニケーションゲーム 第8回ビブリオバトル

ビブリオバトルとは、3~5人程度のグループごとに、1人5分間でお薦めの本を発表し、最後に参加者全員の投票で一番読みたくなった本を選出するゲーム感覚のイベントです。

とき 2月4日(土) 午後2時~4時
ところ 公民館貫井北分館学

習室A・B
対象・定員 ▽発表者 小学生以上の方10人(申込順) ▽観覧者 小学生以上の方40人(当日先着順)

その他 発表者は申込時に紹介する本(市立図書館の蔵書のみ)をお知らせください。

申込 1月5日から、電話、Eメールまたは直接、図書館貫井北分室(☎042-385-3561)へ。



リサイクルバザーとおもちゃの病院

とき 1月19日(木) 午前10時~11時30分

ところ 上之原会館

その他 ▽車での来場はご遠慮ください。▽マイバッグをご持参ください。▽小銭をご用意ください。

「リサイクルバザー」
ご家庭で不要となった品物を持って来ませんか。(出店受付は午前9時30分開始)

出店者 市内在住の方(業者不可)

出店料 1区画200円(1.5区画450円)

取扱品目 持参できる物(一般雑貨、電気製品、衣類等) ※びん・缶詰以外の食品、手作り品、合成洗剤、フロングラス使用製品、医薬品、動植物等は出品不可

その他 つり銭や値札等は、出店者が用意してください。

「おもちゃの病院」
修理を要するおもちゃをお持ちください。

費用 診察料一件100円(材料費は実費)
主催 市消費者団体連絡協

議室
問合先 経済課消費生活係(☎042-387-9831)

子ども 第3回 百人一首かるた大会

体力と知力の勝負である競技かるたの世界を楽しんでみませんか。競技かるたのデモンストレーションを見たあとに、ミニかるた競技を体験します。

とき 1月29日(日) 午後2時~4時

ところ 公民館貫井北分館学

講師 松木隆佳さん(府中多摩かるた会連盟会長)

対象 市内在住・在学の小学校5年生~高校生世代

定員 20人(申込順)

申込 1月5日から、電話または直接、図書館貫井北分室(☎042-385-3561)へ。



赤ちゃんのための おはなし会

赤ちゃんと一緒に、わらべうたや絵本で、楽しんでひとときを過ごしませんか。

とき 1月20日(金) 午前11時~11時30分

ところ 公民館東分館生活室

対象 市内在住・在勤・在学の0~2歳の乳幼児と保護者

定員 15組(申込順)
協力 くりの実文庫
申込 1月5日から、電話

公民館企画準備会

地域で楽しく心豊かな生活を送るための企画と講座づくりに参加しませんか。

〈はなみずき学級〉

とき 1月13日(金) 午前10時~正午
ところ 公民館貫井北分館
申込方法 当日直接会場へ。

問合先 公民館貫井北分館(☎042-385-3401)

〈シルバー大学〉

とき 1月25日からの毎週水曜日午前10時~正午(終期末定)
ところ 公民館本館
申込方法 当日直接会場へ。
問合先 公民館本館(☎042-383-1184)

または直接、図書館東分室(☎042-383-4550)へ。

ところ 図書館貫井北分室お話し室
対象 4歳~小学校2年生程度
申込方法 当日直接会場へ。
問合先 図書館貫井北分室(☎042-385-3561)

国際交流イベント フィンランドを知ろう!



ムーミン、サンタクロース、サウナなどで知られ、今年、独立100周年を迎えるフィンランドについて楽しく学んでみませんか。

とき・テーマ 1月21日=フィンランドの歴史と文化、2月11日=民族楽器(カンテレ)演奏体験、18日=フィンランド語って日本語に近い?、3月4日=フィンランド料理作り、いずれも土曜日午後1時30分~3時30分(全4回)

※ 3月4日は時間変更あり
ところ 公民館緑分館
講師 坂根シルックさん(東京農工大学特任准教授)、あらひろこさん(カンテレ奏者)
対象 市内在住・在勤・在学の方
定員 36人(申込順)
参加費 1,000円(材料費)
申込 1月4日から、電話または直接、公民館緑分館(☎042-387-7301)へ。

2017
(平成29年)

小金井歳時記

1月
小金井元旦ロードレース(1日・都立小金井公園)
新春たこあげ大会(14日・都立小金井公園)
消防団出初式(8日・武蔵小金井駅南口交通広場)
成人の日記念行事(9日)

2月
梅の開花(都立小金井公園ほか)

3月
桃の開花(都立小金井公園ほか)

4月
小金井平和の日(10日)
小金井桜まつり(1日、2日・都立小金井公園)

5月
中村研一誕生日記念・市立はげの森美術館無料観覧日(14日)
ナンジャモンジャの開花

6月
ガクアジサイ開花(中旬・三宅村との友好の花・玉川上水沿いほか)

7月
小金井阿波おどり(22日、23日)

8月
大賀ハスの開花(真蔵院)

9月
市民体育祭(上旬)
敬老会(中旬)
青少年のための科学の祭典東京大会in小金井(24日)
お月見のつどい(下旬・都立小金井公園)

10月
市制記念日(1日)
滄浪泉園開園記念日(1日・無料公開)

11月
市民文化祭(小金井宮地楽器ホールほか)

12月
正月用野菜の即売(下旬・東京むさし農業協同組合)

1月
開催時期等は変更となる場合があります。詳細は、別途市報等でお知らせします。

山

第37回 小金井市 新春たこあげ大会

1月14日(土)
当日先着1000人に
たこを無料配布します



子どもたちの交流と家族団らんの場として、新春たこあげ大会を開催します。

当日は、たこを先着千人(幼児・小学生に限り)に無料で配布します。たこに描かれた絵は、たこ原画コンクールで入選した縄井湊伍さん(緑小学校5年生)の作品です。(一面に掲載)

みんなで元気に、楽しく新春の夜空へたこを揚げましょう。

とき 1月14日(土)午後1時~3時(雨天15日)
※ たこの配布は午後1時から、開会式は1時20分からです。都立小金井公園いこの広場、こども広場

◆共通◆
協力 第37回小金井市新春たこあげ大会実行委員会
問合先 児童青少年課児童青少年係 ☎042-387-9847

※ 強風等によってたこが落下することがありますので、帽子等を着用してください。

▽ ファミリー賞 幼児と家族47組
賞品 図書カード
▽ 手づくりだんごの部
本人またはグループ(幼児18歳未満)で作ったたこ



平成28年9月上旬に実施した「たこ原画コンクール」の応募作品44点を展示します。都立小金井公園いこの広場

の、出来栄や揚がり具合を競います。市販のものを組み立てたたこは認められません。優秀だと賞品和だこ、洋だこ合わせて3人
賞品 図書カード

救急医療体制

【市内の救急医療体制】

年始の一般・歯科診療は、各休日診療当番医院で行います。

年始の当番医院の診療科目、診療時間など詳しくは、下表をご覧ください。(市ホームページでもご覧いただけます)

なお、休日診療では、点滴、検査など通常の診療日と同様の診療ができない、短期間の処方に限られる、小児科を標榜していない場合は小児の診察ができないことがあります。

▽ 武蔵野赤十字病院(武蔵野市境南町1-26-1) ☎042-2132-3111

【東京都の救急医療体制】

夜間や、市内の休日診療当番医院の中に傷病の処置に該当する診療科目がない場合、お問い合わせください。

① ②は24時間対応しています。

- ① 医療機関案内ひまわり ☎03-55272-0303
- ② 東京消防庁救急相談センター ☎03-55272-0303

▽ 固定電話、携帯電話 ☎042-521-2323

【公立昭和病院】

1月3日(火)まで一般外来診療を休止します。

救急診療は通常どおり行いますが、重症重篤患者を優先的に診療します。来院の際はあらかじめ電話でお問い合わせください。所在地 小平市花小金井8-1-1 ☎042-461-0005

休日診療

受付時間：午前9時~正午、午後1時~5時 準夜→午後5時30分~9時
※ 電話で確認のうえ、受診してください。

休日	内科	外科	小児科	耳鼻咽喉科	準夜	歯科	薬局
1月1日(日・祝)	久滋医院	神保整形外科	西野耳鼻咽喉科	久滋医院	千野歯科医院	アトム薬局 ココカラファイン薬局 伯雲堂薬局 グリーンベル薬局	
1月2日(月)	丸茂医院	東小金井さくらクリニック	三枝耳鼻咽喉科	丸茂医院	西の久保歯科	ひばり薬局 ミネ調剤薬局 調剤薬局北なが	
1月3日(火)	山崎内科医院	松本内科医院	東小金井クリニック	こがねい耳鼻咽喉科クリニック	東小金井クリニック	サトウ薬局 サンドラッグ 薬局日本メディカル	
1月8日(日)	中野ウイメンズクリニック	前原診療所	秋里胃腸科	小金井眼科クリニック	中野ウイメンズクリニック	まえはら調剤薬局 ココカラファイン薬局	
1月9日(月・祝)	待山医院	さいとう医院	小金井太陽病院	もろほしクリニック	待山医院	根本薬局 ココカラファイン薬局 アトム薬局	